IRASCIBLE MUSIC

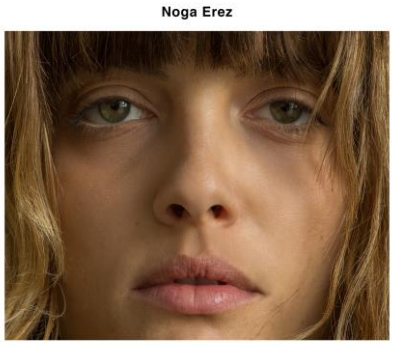

Off the Radar

NOGA EREZ (ISR)

Off The Radar

Label: City Slang Records

Release Date: 02.06.2017

Web: http://nogaerez.com/

EPK: irascible.ch/de/releases/*noga-erez/off-the-radar*

Mit dem Video zu "Dance While You Shoot" Ende 2016 liess die bis dahin komplett umbekannte Künstlerin Noga Erez das erste Mal von sich hören. Dieser digitale Wutausbruch bescherte ihr viel Lob und Aufmerksamkeit. Unter anderem textete Billboard „Exactly where 2017 should be heading sound-wise: political, hard to ignore and almost annoyingly catchy." Daraufhin legt die Künstlerin aus Tel Aviv erst recht nach: Noga Erez veröffentlicht ihr Debütalbum "Off The Radar" am 2. Juni über City Slang!

Noga Erez wurde 1990 geboren, vier Tage bevor der Golfkrieg begann, und es ist unmöglich zu ignorieren, was ihr ganzes Leben lang um sie herum passiert. Nichtsdestotrotz gibt sie zu, sich für eine Weile von dieser politisch angeheizten Umgebung, in der sie aufgewachsen ist, zurückgezogen zu haben. "As I became more aware of everything going on – the complexity of the situation, and *how it affects lives on both sides – my reaction was to separate myself from it. I got rid of my TV and stopped consuming news completely."*

In der Musik fand sie ihren Zufluchtsort, aber kompletter Rückzug von der Realität kann nicht von Dauer sein. Die Vielfältigkeit der Themen in der Musik von Noga Erez gibt Zeugnis dieser einfachen Wahrheit: "Most of the time it's easy just to ignore what's happening, but every now and then reality makes that impossible." *Erez ist sehr selbstkritisch und sehr über ihr Privileg bewusst:* "we are very lucky not to live near the borders, not to be at the wrong place at the wrong time, and to have shelters and technology protecting us. But with this sense of luck comes a sense of guilt for being able to do something like make music while lives are being taken."

IRASCIBLE MUSIC
Place du Nord 7, 1005 Lausanne
Geroldstrasse 33, 8005 Zürich
www.irascible.ch

D-CH Promotion: Fabienne Schmuki
fabienne@irascible.ch; 044 271 32 83/84